

Accès aux parcelles et entrepôts / Accès aux parcelles de PIA

8 Payer les frais de location

Où devez vous aller ?

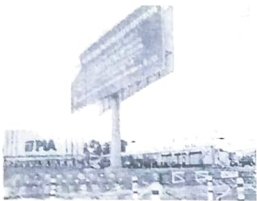

Entité en charge

**Plateforme Industrielle
d'Adétikopé (PIA)**

Rue Nationale N°01, Adétikopé, Lomé
BP 12917
Tel: +228 22 53 01 70
Courriel: pia@arisenet.com
Site web: <https://pia-togo.com/>
Directions: Google maps



Service concerné

**Département marketing de la
PIA**

Lun: 08:00 - 12:30, 13:30 - 17:30
Mar: 08:00 - 12:30, 13:30 - 17:30
Mer: 08:00 - 12:30, 13:30 - 17:30
Jeu: 08:00 - 12:30, 13:30 - 17:30
Ven: 08:00 - 12:30, 13:30 - 17:30
Sam: 08:00 - 13:00



Personne responsable

Caissier

Qu'allez vous obtenir ?

1. Bordereau de paiement ou décharge en cas de paiement par chèque

Combien ça coûte ? **CFA 7,500**

Il s'agit d'une estimation basée sur une série d'hypothèses que vous pouvez vérifier. modify to calculate your own costs:

Détails du coût

CFA 7,500 - CFA 7,500 par m² et par an
pour les frais de location de parcelle

Calculer les coûts

1

Les coûts de location de parcelles comprennent des frais de loyer de 6500 F CFA par m² et par an et des coûts d'entretien de 1000 F CFA par m² et par an.

Combien de temps ça dure ?

Temps au guichet: Min. 5mn - Max. 10mn

Pourquoi est-ce obligatoire ?

1. Code de conduite de la PIA
2. Cahier de charge de la PIA
3. Manuel de politique - ARISE

Bon à savoir

Le promoteur peut également effectuer le paiement par chèque ou par virement bancaire. Une fois le paiement effectué, le promoteur peut commencer les formalités puis les travaux d'installation.

En cas de problème : Plateforme Industrielle d'Adétikopé (PIA)



Entité en charge

Plateforme Industrielle d'Adétikopé (PIA)

Rue Nationale N°01, Adétikopé, Lomé
BP 12917
Tel: +228 22 53 01 70
Courriel: pia@arisenet.com
Site web: <https://pia-togo.com/>
Directions: Google maps

Service concerné

Département marketing de la PIA

Lun: 08:00 - 12:30, 13:30 - 17:30
Mar: 08:00 - 12:30, 13:30 - 17:30
Mer: 08:00 - 12:30, 13:30 - 17:30
Jeu: 08:00 - 12:30, 13:30 - 17:30
Ven: 08:00 - 12:30, 13:30 - 17:30
Sam: 08:00 - 13:00

Personne responsable

Chef Département Marketing



Entité en charge:

Marketing

Certifié par:

Mathilde HONYIGLO

Date/Signature:

Mathilde Honyiglo 15/03/22

