

## Titre de propriété / Immatriculation des immeubles

# 15 Exécution du bornage contradictoire

## Où devez vous aller ?



### Entité en charge

**Direction du Cadastre, de la Conservation Foncière et de l'Enregistrement (DCCFE)**

Rue des Balises, Lomé, Lomé  
Directions: Google maps



### Service concerné

**Section Bornage Contradictoire**

Lun: 07:30 - 12:30, 13:30 - 17:30  
Mar: 07:30 - 12:30, 13:30 - 17:30  
Mer: 07:30 - 12:30, 13:30 - 17:30  
Jeu: 07:30 - 12:30, 13:30 - 17:30  
Ven: 07:30 - 12:30, 13:30 - 17:30



### Personne responsable

**AGENT DE BORNAGE CONTRADICTOIRE**

## Pourquoi est-ce obligatoire ?

1. Code foncier et domanial  
Articles 230, 231, 237, 238
2. ARRETE N°276./MEF/SG/DGI/DADO portant tarif des redevances au profit de la direction des affaires domaniales et cadastrales  
Article 1
3. Manuel des procédures du CADASTRE
4. DECRET N° 2019-033/PR du 20/03/19 portant création et organisation du guichet foncier unique  
Article 4

## Bon à savoir

Le promoteur remet au géomètre, les accusés de convocation pour le bornage de toutes les parties convoquées.

Le promoteur reçoit ultérieurement, le plan définitif de l'immeuble et le procès verbal (PV) signé par toutes les parties.

# Cas de problème : Direction du Cadastre, de la Conservation Foncière et de l'Enregistrement (DCCFE)

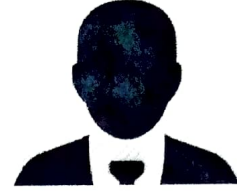

**Entité en charge**

**Direction du Cadastre, de la Conservation Foncière et de l'Enregistrement (DCCFE)**

Rue des Balises, Lomé, Lomé  
Directions: Google maps

**Service concerné**

**Section Bornage Contradictoire**

Lun: 07:30 - 12:30, 13:30 - 17:30  
Mar: 07:30 - 12:30, 13:30 - 17:30  
Mer: 07:30 - 12:30, 13:30 - 17:30  
Jeu: 07:30 - 12:30, 13:30 - 17:30  
Ven: 07:30 - 12:30, 13:30 - 17:30

**Personne responsable**

**CHEF SECTION BORNAGE CONTRADICTOIRE**



**Entité en charge:**

**Certifié par:** *Samuel K. Essoham LABARI*  
 Directeur du Cadastre, de la Conservation Foncière et de l'Enregistrement

**Date/Signature:** 07 MARS 2022

