

## ACHAT ET VENTE SUR LE TERRITOIRE NATIONAL / Achat hors taxe

### 8 Faire la visite d'inspection

#### Où devez vous aller ?

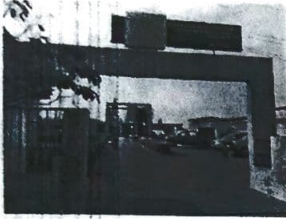

#### Entité en charge

#### **Division des opérations douanières de la zone franche**

Zone industrielle quartier Katanga  
derrière DODO STYLE, Lomé



#### Service concerné

#### **Section Brigade**

Lun: 07:30 - 12:30, 14:30 - 17:30  
Mar: 07:30 - 12:30, 14:30 - 17:30  
Mer: 07:30 - 12:30, 14:30 - 17:30  
Jeu: 07:30 - 12:30, 14:30 - 17:30  
Ven: 07:30 - 12:30, 14:30 - 17:30  
Sam: 07:30 - 12:30, 14:30 - 17:30



#### Personne responsable

#### **TSOLENYANU Yawa Elom**

Agent brigade  
Tel: +228 90 48 95 09  
Courriel: ytsolenyanu@otr.tg

#### Qu'allez vous obtenir ?

1. Numéro de manifeste

#### Entité en charge

#### **Combien de temps ça dure ?**

Temps au guichet: Min. 1h.

Attente avant étape suivante: Min. 1h. - Max. 1 jour

#### **Pourquoi est-ce obligatoire ?**

1. Loi N°2011-018 portant statut de la Zone Franche Industrielle du 24 juin 2011  
Article 26
2. Décret N° 2013-090 d'application de la loi N°2011-018 portant statut de la Zone Franche Industrielle du 24 juin 2011  
Article 50
3. Code des Douanes National (Loi n 2018-007 du 25 juin 2018)  
Articles 96, 97, 98
4. Code des Douanes Communautaires  
Articles 61, 62, 66

## Bon à savoir

La visite d'inspection est effectuée par l'équipe de la brigade de la division des opérations douanières de la Zone Franche au sein de la société bénéficiaire de l'autorisation pour s'assurer de l'effectivité de la livraison.

Une fois la visite d'inspection effectuée, un rapport d'exécution de la Brigade est transmis au Chef Division, et un manifeste est généré en ligne sur la plateforme « Sydonia Word ».

Le numéro de manifeste est communiqué à l'opérateur soit par téléphone soit en présentiel.

Le numéro de manifeste permet à l'opérateur d'accéder à la plateforme « Sydonia word » pour établir sa déclaration en douane.

## En cas de problème : Division des opérations douanières de la zone franche



Entité en charge

### Division des opérations douanières de la zone franche

Zone industrielle quartier Katanga derrière DODO STYLE, Lomé



Service concerné

### Section Brigade

Lun: 07:30 - 12:30, 14:30 - 17:30  
 Mar: 07:30 - 12:30, 14:30 - 17:30  
 Mer: 07:30 - 12:30, 14:30 - 17:30  
 Jeu: 07:30 - 12:30, 14:30 - 17:30  
 Ven: 07:30 - 12:30, 14:30 - 17:30  
 Sam: 07:30 - 12:30, 14:30 - 17:30



Personne responsable

### MAGAMANA Hodabalo

Chef Brigade  
 Tel: +228 90 01 29 53  
 Courriel: kbagabana@otr.tg

Entité en charge: *Division des opérations douanières de la zone franche*

Certifié par: *Guillaume Tchakoua*

Date/Signature:

*13/07/2021*

